



ver aviso tv



# LOS ORIGENES

AGRODEC

**REMATE ANUAL**  
*28ª Edición*

**2<sup>o</sup> de agosto**

**EL SOMBRERO - CORRIENTES**

**100 TOROS** **100 vaquillas preñadas**  
POR INSEMINACIÓN ARTIFICIAL

**BRAFORD/BRANGUS/BRAHMAN CUARTO DE MILLA**

AHORA CON EL RESPALDO DE:

REMATE ONLINE POR





## BIENVENIDOS

Bienvenidos queridos amigos y clientes

Llegamos con orgullo a nuestro 28° Remate Anual ¡y volvemos al campo!, a encontrarnos nuevamente en el lugar en que se vivencia lo mejor de nuestra actividad. Ahora, con la posibilidad de sumar a aquellos que nos quieran acompañar en forma remota desde cualquier lugar del país o desde los países vecinos y hermanos.

Como tantas veces, nos toca ofrecer nuestra hacienda en momentos complejos, pero sabemos que la gente de la ganadería necesariamente piensa a largo plazo, ama lo que hace y sabe valorar el trabajo y el esfuerzo. Nosotros y todo nuestro equipo, en esta misma fe, hemos vuelto a preparar lo mejor que tenemos, ofreciendo y compartiendo la calidad de nuestra genética que resume dedicación, esfuerzo, conocimiento y experiencia.

Van a encontrar además las mejores herramientas para apreciar y evaluar nuestra propuesta genética. El catálogo en su versión virtual, información muy completa en la web, videos de todos los animales, y la transmisión en vivo por Canal Rural, con el apoyo de los amigos de UMC-Haciendas Villaguay con quienes trabajamos codo a codo para tener propuestas ágiles y bien atractivas para todos. Especialmente estaremos ofreciendo un sistema muy atractivo de preofertas con descuentos muy importantes para que aprovechen los más interesados en llevar nuestra genética a sus rodeos.

Van a encontrar animales muy carniceros y con gran genética pero también con la rusticidad correntina que se necesita en los campos más exigentes. Como afirma Carlos Ojea Rullán, nuestro gran colaborador y amigo: encontrarán una propuesta de gran calidad, entre las mejores que hemos presentado en la cabaña.

Agradezco a todo el equipo de la cabaña, del trabajo de ellos es el resultado que tanto hemos ponderado, y a toda la gente de Agrodec y del Haras, que siempre pone lo mejor para que nos sigamos distinguiendo por la calidad.

Nuevamente les doy la bienvenida a la Cabaña, y los invito hacer los mejores negocios ganaderos.

**Dr. Fabio Clebañer**  
**Presidente de Agrodec S.A.**

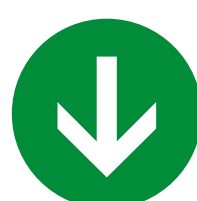



## CONDICIONES COMERCIALES

Pago 120 días libres,

Con pago de IVA a los 30 días.

Con cheque de pago diferido.

10% de descuento por pago de contado

Cuarto de milla. 10 cuotas mensuales

Flete Gratis (hasta 500km de la Cabaña)

Sin gastos para el comprador.

PREOFERTAS ONLINE

¡PROFERTES Y GANE HASTA 8+8!

DEL 28/7 - 12 hs al 1/8 - 16 hs.

Primeras preofertas 8% de descuento!  
(de 12 a 14 hs. del 28 de julio)

Preoferta final ganadora 8% de descuento!  
(Acumulable con el primer descuento y el descuento pago contado)



[umcsa.net](http://umcsa.net)

[ELRURAL.COM](http://ELRURAL.COM)





## SANIDAD DE LOS REPRODUCTORES DE LOS ORÍGENES

El establecimiento LOS ORÍGENES es oficialmente libre de brucelosis y Tuberculosis según el plan nacional de control y erradicación del SENASA.

- Establecimiento bajo estricto control de Trichomoniasis y Campylobacterosis.
- Reproductores vacunados contra la IBR, BVD, Leptospirosis y Campylobacterosis.
- Los reproductores machos son aptos reproductivamente.
- Las vaquillas salen a la venta con garantía de preñez
  
- Todos los reproductores son nacidos en zona de Garrapata y Mío-mío.

La Cabaña Los Orígenes garantiza con la información y el control sanitario que figuran en el catálogo de ventas, los reproductores que ofrece. Asimismo, dejamos establecido que la Empresa no se responsabiliza por las pérdidas de preñez u otras cuestiones, luego de cargada la hacienda en nuestro establecimiento, los clientes que así los deseen, podrán poner personal de su confianza a corroborar las garantías ofrecidas.

La Cabaña atenderá los reclamos por problemas de babesiosis o Anaplasmosis durante los 90 días posteriores al remate.



Todos los lotes de toros Braford cuentan con el sello LOTE VERIFICADO BRAFORD



Todos los lotes de vaquillas preñadas Braford cuentan con el sello SERVICIO CHEQUEADO BRAFORD

C A B A Ñ A  
 BRAFORD Y BRANGUS RUSTICOS DESDE SU ORIGEN



# LOS ORIGENES



**LOTE 1A  
L4769**

28ª Edición



LOS ORIGENES



© Daniel Sempe



ver video

F. NAC	PADRE	MADRE	REG	MEDICIONES		MERITO DE CARCAZA	
				CE	PESO	AOB	GD
15/11/19	EXPERTO	L2100	D	44,0	886	111,0	2,8

DEP'S

P.NAC	P.N.PRC	P.DES	P.D.PRC	AP.MAT.	AP.M.PRC	CRE	P.FINAL	P.FIN.PRC	C.E.	C.E.PRC
1,25	0,69	9,00	0,76	0,33	0,56	4,83	17,99	0,80	1,10	0,41

PADRE: EXPERTO



PEDIGREE L4769

GRAN HILARIO 51 (BULON)

PADRE GUASUNCHOS 3125 BULON (EXPERTO)

GUASUNCHOS 2206 RUM 888

ORIGENES L4769 T/E

ORIGENES AQUILES L1339 T/E IBIRA PITA

MADRE ORIGENES IBIRA PITA L2100 (CYNTHIA)

ORIGENES 10928

PREOFERTAS



umcsa.net



CONSULTA WHATSAPP

**LOTE 1B  
L4763**

28ª Edición



LOS ORIGENES

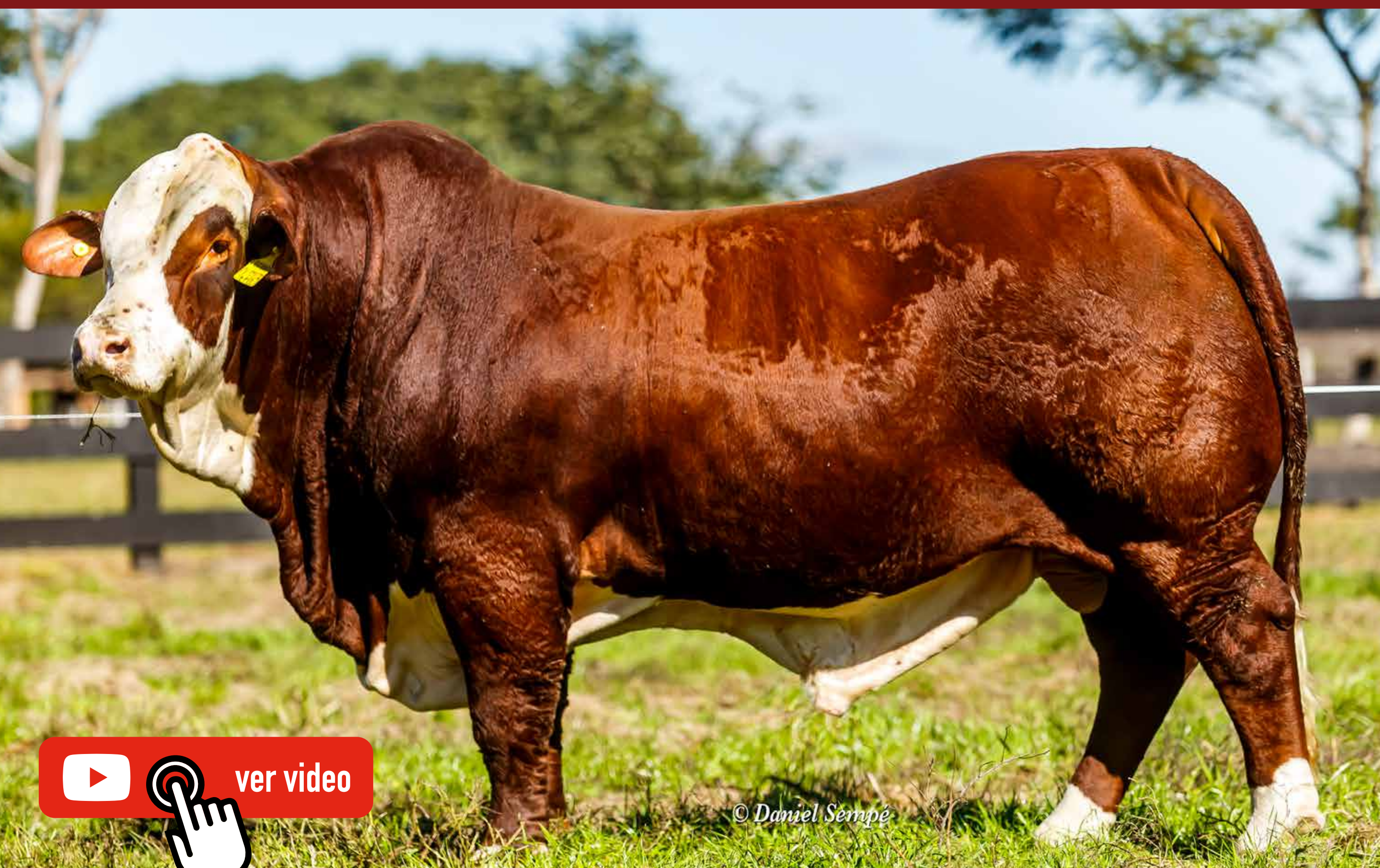

ver video

© Daniel Sempé

F. NAC	PADRE	MADRE	REG	MEDICIONES		MERITO DE CARCAZA	
				CE	PESO	AOB	GD
05/11/19	IBIRA PITA	L1408	D	42,0	880	127,4	6,4

DEP'S										
P.NAC	P.N.PRC	P.DES	P.D.PRC	AP.MAT.	AP.M.PRC	CRE	P.FINAL	P.FIN.PRC	C.E.	C.E.PRC
0,95	0,70	2,59	0,77	3,85	0,58	5,14	39,15	0,80	1,43	0,43

PADRE: IBIRA PYTA

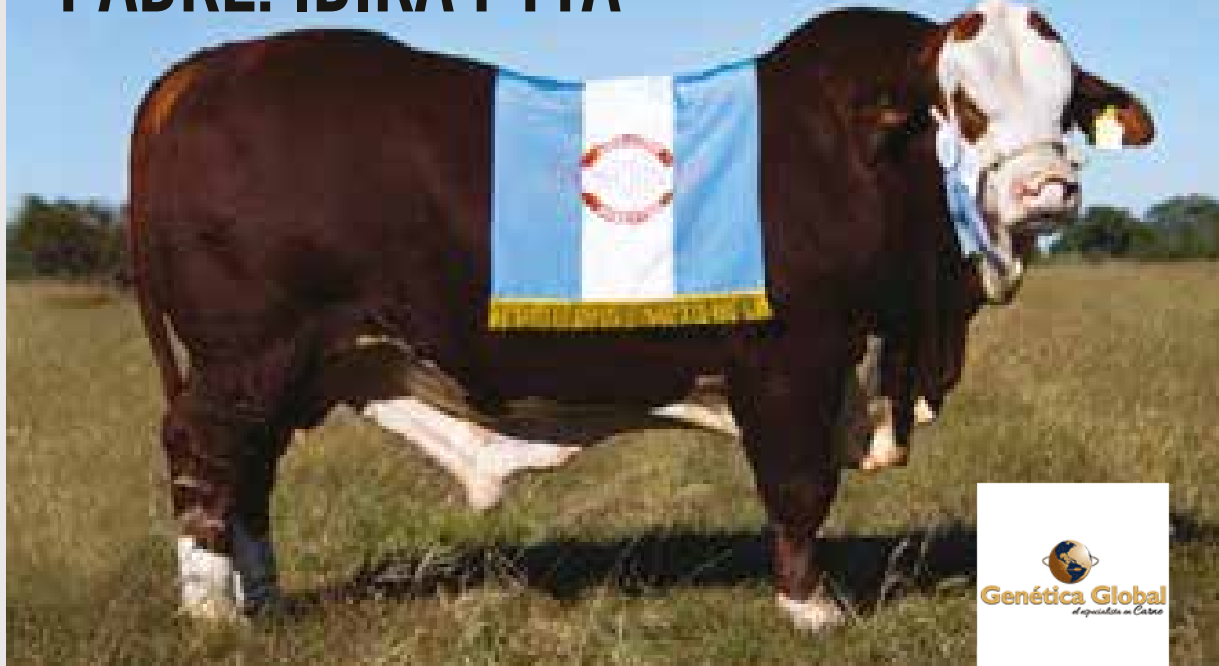

**PEDIGREE L4763**

ORIGENES 11219 888 (AQUILES)

PADRE ORIGENES AQUILES L1339 ( IBIRA PITA )  
ORIGENESL268 (TAITA)

**ORIGENES IBIRA PITA L4763 T/E**

STRATHGYLE WRANGLER (P)

MADRE ORIGENES WRANGLER L1408-T/E-  
GUASUNCHOS 1006

PREOFERTAS



umcsa.net



CONSULTA WHATSAPP

**LOTE 2A**  
**S12933**

28ª Edición



LOS ORIGENES



F. NAC	PADRE	MADRE	REG	MEDICIONES		MERITO DE CARCAZA	
				CE	PESO	AOB	GD
23/01/20	TIMBÓ	S21132	R	36,0	786	112,6	9,1

DEP'S										
P.NAC	P.N.PRC	P.DES	P.D.PRC	AP.MAT.	AP.M.PRC	CRE	P.FINAL	P.FIN.PRC	C.E.	C.E.PRC
-0,21	0,45	3,57	0,56	1,59	0,01	3,37	7,72	0,69	0,47	0,30

**PADRE: TIMBÓ**



**PEDIGREE S12933**

ORIGENES AQUILES L1339 T/E (IBIRA PITA)  
**PADRE** ORIGENES IBIRA PITA L2735 T/E (TIMBO)  
ORIGENES 12434

**ORIGENES TIMBO S12933**

RANCHO BRF 316 LIGHT FOOT (MAGNO)  
**MADRE** ORIGENES S21132  
ORIGENES S16970

**PREOFERTAS**



**CONSULTA WHATSAPP**



**LOTE 2B**  
**S12947**

28ª Edición



LOS ORIGENES



© Daniel Sempé



F. NAC	PADRE	MADRE	REG	MEDICIONES		MERITO DE CARCAZA	
				CE	PESO	AOB	GD
20/01/20	TIMBÓ	S22004	C	37,5	746	102,5	7,9

DEP'S										
P.NAC	P.N.PRC	P.DES	P.D.PRC	AP.MAT.	AP.M.PRC	CRE	P.FINAL	P.FIN.PRC	C.E.	C.E.PRC
-0,07	0,61	1,66	0,50	0,07	0,43	0,90	8,41	0,50	0,29	0,39

PADRE: TIMBÓ



### PEDIGREE S12947

ORIGENES AQUILES L1339 T/E (IBIRA PITA)  
PADRE ORIGENES IBIRA PYTA L2735 T/E (TIMBO)  
ORIGENES 12434

### ORIGENES TIMBO S12947

SV COLECTIVO  
MADRE ORIGENES S22004  
ORIGENES S13430

PREOFERTAS



umcsa.net



CONSULTA WHATSAPP

**LOTE 2C  
S12295**

28ª Edición



LOS ORIGENES



© Daniel Sempé



ver video



F. NAC	PADRE	MADRE	REG	MEDICIONES		MERITO DE CARCAZA				
				CE	PESO	AOB	GD			
29/10/19	COLECTIVO	S17342	C	39,0	760	83,3	5,3			
DEP'S										
P.NAC	P.N.PRC	P.DES	P.D.PRC	AP.MAT.	AP.M.PRC	CRE	P.FINAL	P.FIN.PRC	C.E.	C.E.PRC
0,11	0,64	3,75	0,56	0,10	0,49	1,98	13,71	0,56	0,23	0,41

PREOFERTAS



umcsa.net



CONSULTA WHATSAPP

**LOTE 3B**  
**S12929**

28ª Edición



LOS ORIGENES



© Daniel Sempé



ver video

F. NAC	PADRE	MADRE	REG	MEDICIONES		MERITO DE CARCAZA	
				CE	PESO	AOB	GD
25/01/20	TIMBO	S20842	C	38,5	778	97,4	3,0

DEP'S

P.NAC	P.N.PRC	P.DES	P.D.PRC	AP.MAT.	AP.M.PRC	CRE	P.FINAL	P.FIN.PRC	C.E.	C.E.PRC
0,31	0,45	-4,74	0,56	3,47	0,01	1,10	19,19	0,69	0,76	0,30

PADRE: TIMBÓ



PEDIGREE S12929

ORIGENES AQUILES L1339 T/E (IBIRA PITA)

PADRE ORIGENES IBIRA PYTA L2735 T/E (TIMBO)  
ORIGENES 12434

ORIGENES TIMBO S12929

LADICHA131

MADRE ORIGENES S20842

ORIGENES S18200

PREOFERTAS



umcsa.net



CONSULTA WHATSAPP

**LOTE 4A  
L8809**

28ª Edición



F. NAC	PADRE	MADRE	REG	MEDICIONES		MERITO DE CARCAZA	
				CE	PESO	AOB	GD
20/01/20	YUNQUE	L4682	D	36,5	796	74,2	12,7

**DEP'S**

P.NAC	P.N.PRC	P.DES	P.D.PRC	AP.MAT.	AP.M.PRC	CRE	P.FINAL	P.FIN.PRC	C.E.	C.E.PRC
-0,03	0,59	4,01	0,47	3,34	0,09	5,34	11,65	0,01	0,70	0,01



**PEDIGREE L8809**

	EBANO 2867 (ÑATITO))
PADRE	EBANO 5303 (YUNQUE)
	EBANO Y1778
	<b>ORIGENES YUNQUE L8809-T/E-</b>
	MC ELEGIDO 924W6 (ELEGIDO)
MADRE	ORIGENES ELEGIDO L4682-T/E-
	ORIGENES GLADIADOR L1880

**PREOFERTAS**



**umcsa.net**



**CONSULTA WHATSAPP**

**LOTE 4B**  
**L8429**

28ª Edición

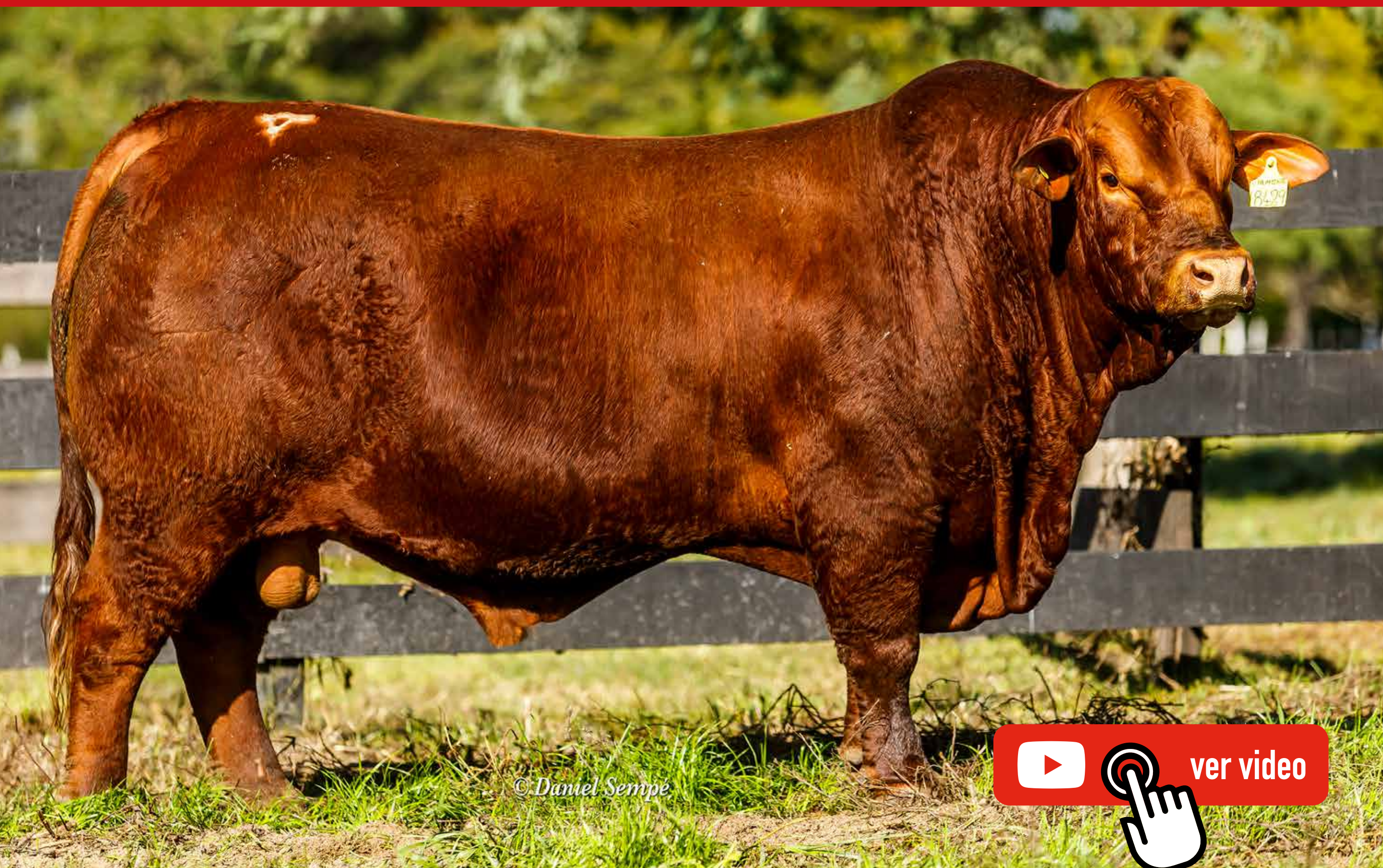

© Daniel Sempe



ver video

F. NAC	PADRE	MADRE	REG	MEDICIONES		MERITO DE CARCAZA	
				CE	PESO	AOB	GD
20/07/19	VIAMONTE	L3838	D	38,0	866	100,6	4,8

DEP'S

P.NAC	P.N.PRC	P.DES	P.D.PRC	AP.MAT.	AP.M.PRC	CRE	P.FINAL	P.FIN.PRC	C.E.	C.E.PRC
-0,34	0,59	4,01	0,47	3,43	0,09	5,76	11,77	0,01	0,70	0,01



**PEDIGREE L8429**

	CACTUS 1897 BEST SELLER MILONGA (HEMINGWAY)
PADRE	LATISANA BRG 16 HEMINGWAY (VIAMONTE)
	RANCHO 8640
	<b>ORIGENES VIAMONTE L8429-T/E-</b>
	TRES CRUCES CARDENAL 4312 -T/E- (DON CIRIACO)
MADRE	ORIGENES DON CIRIACO L3838-T/E-
	ORIGENES 4416

PREOFERTAS



umcsa.net



CONSULTA WHATSAPP

**LOTE 6A  
L8469**

28ª Edición



LOS ORÍGENES



F. NAC	PADRE	MADRE	REG	MEDICIONES		MERITO DE CARCAZA	
				CE	PESO	AOB	GD
25/09/19	TERCO	L2954	A	36,5	722	85,7	5,1

DEP'S

P.NAC	P.N.PRC	P.DES	P.D.PRC	AP.MAT.	AP.M.PRC	CRE	P.FINAL	P.FIN.PRC	C.E.	C.E.PRC
0,10	0,67	-9,13	0,61	8,19	0,38	3,63	1,84	0,57	0,55	0,73



**PEDIGREE L8469**

MC ELEGIDO 924 W6 (ELEGIDO)  
PADRE ORIGENES ELEGIDO L3943 (TERCO)  
ORIGENES GLADIADOR L1880  
**ORIGENES TERCO L8469**  
CORRALERO 7897 RELMUN ARAUCANO (REALICO)  
MADRE ORIGENES REALICO L2954  
ORIGENES 6864

PREOFERTAS



umcsa.net



CONSULTA WHATSAPP

**LOTE 6B**  
**L8893**

28ª Edición



LOS ORÍGENES



© Daniel Sempé



F. NAC	PADRE	MADRE	REG	MEDICIONES		MERITO DE CARCAZA	
				CE	PESO	AOB	GD
20/07/19	VIAMONTE	L2858	A	39,0	682	94,5	3,3

DEP'S										
P.NAC	P.N.PRC	P.DES	P.D.PRC	AP.MAT.	AP.M.PRC	CRE	P.FINAL	P.FIN.PRC	C.E.	C.E.PRC
1,15	0,74	11,82	0,69	1,55	0,58	7,46	25,71	0,59	0,54	0,60



**PEDIGREE L8893**

CACTUS 1897 BEST SELLER MILONGA (HEMINGWAY)

**PADRE** LATISANA BRG 16 HEMINGWAY (VIAMONTE)  
RANCHO 8640

**ORIGENES VIAMONTE L8893**

ORIGENES DON CIRIACO L1227

**MADRE** ORIGENES L2858  
ORIGENES 5716

PREOFERTAS

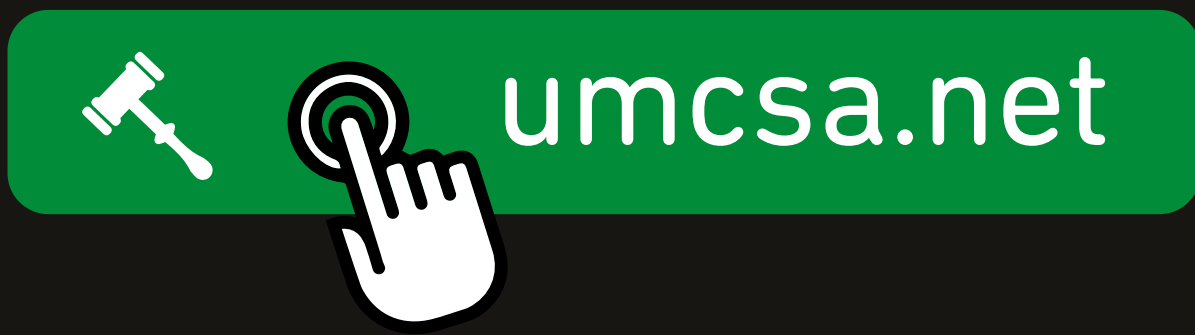

CONSULTA WHATSAPP

**LOTE 7B**  
**S12937**

28ª Edición



LOS ORIGENES

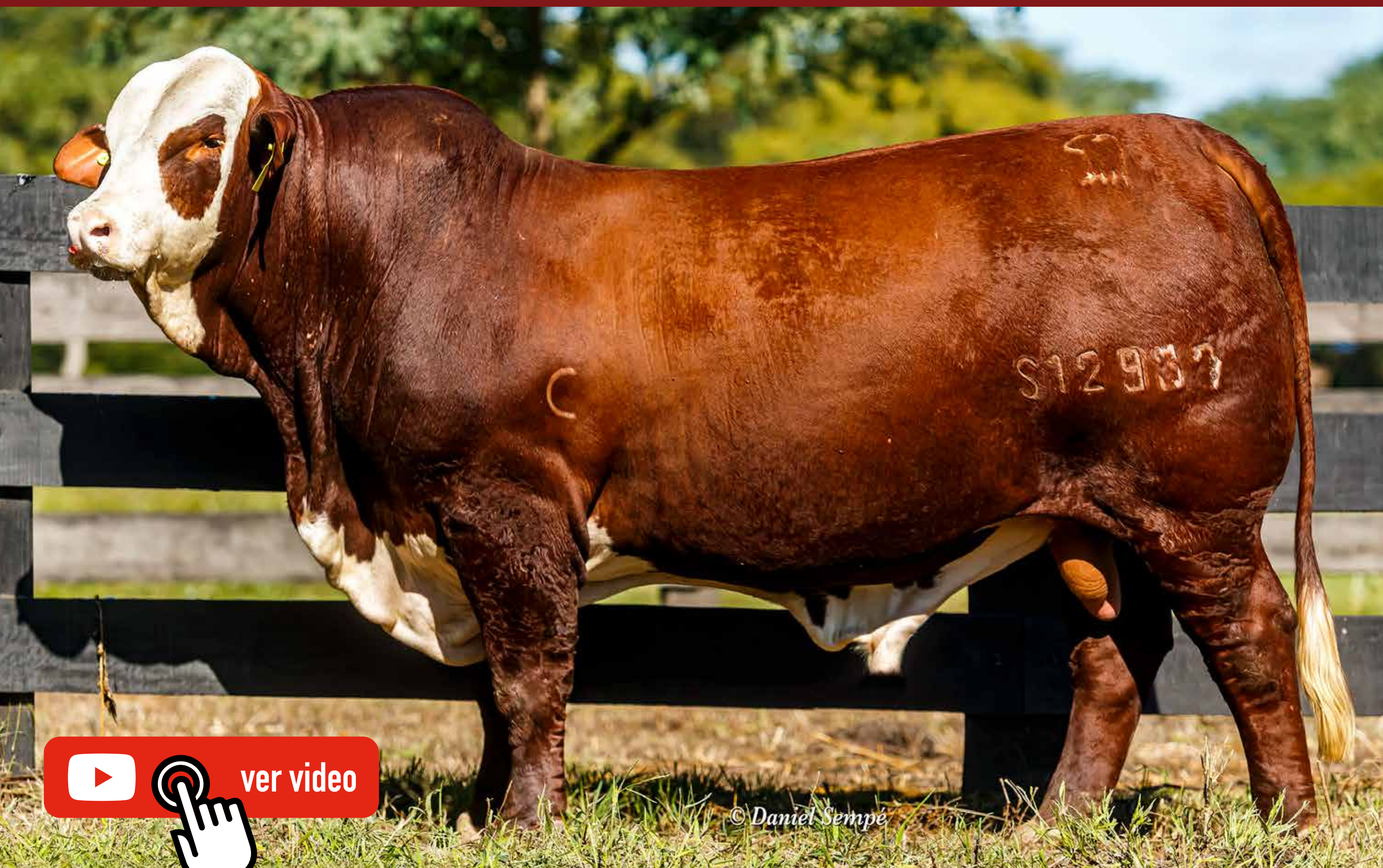

ver video

© Daniel Sempé

F. NAC	PADRE	MADRE	REG	MEDICIONES		MERITO DE CARCAZA	
				CE	PESO	AOB	GD
02/01/20	TIMBO	S21376	C	40,5	775	80,8	5,3

DEP'S

P.NAC	P.N.PRC	P.DES	P.D.PRC	AP.MAT.	AP.M.PRC	CRE	P.FINAL	P.FIN.PRC	C.E.	C.E.PRC
0,15	0,64	8,17	0,56	-0,13	0,55	3,96	17,56	0,56	0,63	0,42

PADRE: TIMBÓ



PEDIGREE S12937

ORIGENES AQUILES L1339 T/E (IBIRA PITA)  
PADRE ORIGENES IBIRA PYTA L2735 T/E (TIMBO)  
ORIGENES 12434

ORIGENES TIMBO S12937

ORIGENES L2441 (ESTOICO)  
MADRE ORIGENES S21376  
ORIGENES S11676

PREOFERTAS



umcsa.net



CONSULTA WHATSAPP



**LOTE 12A  
L8813**

28ª Edición



© Daniel Sempé

F. NAC	PADRE	MADRE	REG	MEDICIONES		MERITO DE CARCAZA	
				CE	PESO	AOB	GD
24/01/20	TERCO	L3972	A	36,5	690	73,4	3,3

DEP'S										
P.NAC	P.N.PRC	P.DES	P.D.PRC	AP.MAT.	AP.M.PRC	CRE	P.FINAL	P.FIN.PRC	C.E.	C.E.PRC
-0,01	0,72	<b>12,93</b>	<b>0,67</b>	3,60	0,51	<b>10,07</b>	20,61	0,52	0,49	0,52



**PEDIGREE L8813**

MC ELEGIDO 924 W6 (ELEGIDO)

**PADRE** ORIGENES ELEGIDO L3943 (TERCO)  
ORIGENES GLADIADOR L1880

**ORIGENES TERCO L8813**

**MADRE** ORIGENES L3972

PREOFERTAS



CONSULTA WHATSAPP

**LOTE 15C  
L9069**

28ª Edición



LOS ORÍGENES



© Daniel Sempé

F. NAC	PADRE	MADRE	REG	MEDICIONES		MERITO DE CARCAZA	
				CE	PESO	AOB	GD
08/10/20	FRANCESCO	L2076	A	39,0	602	83,7	2,8

DEP'S

P.NAC	P.N.PRC	P.DES	P.D.PRC	AP.MAT.	AP.M.PRC	CRE	P.FINAL	P.FIN.PRC	C.E.	C.E.PRC
-0,24	0,72	11,14	0,67	4,03	0,51	9,61	19,12	0,52	0,49	0,52



**PADRE: FRANCESCO**



**PEDIGREE L9069**

BRINKS BRIGHT SIDE 782R24 (NEW BRIGHT SIDE)

**PADRE** RANCHO 1256-T/E- (FRANCESCO)

RANCHO 224 SUNDANCE

**ORIGENES FRANCESCO L9069-T/E-**

CORRALERO Y631 CORDOBES PANCHO (CHARABON)

**MADRE** ORIGENES CHARABON L2076-T/E-

ORIGENES YUCATAN 5852

PREOFERTAS



umcsa.net



CONSULTA WHATSAPP

**LOTE 16A  
L8745**

28ª Edición



LOS ORÍGENES



F. NAC	PADRE	MADRE	REG	MEDICIONES		MERITO DE CARCAZA				
				CE	PESO	AOB	GD			
15/10/19	COLECTIVO	1168	C	41,0	896	84,0	8,1			
DEP'S										
P.NAC	P.N.PRC	P.DES	P.D.PRC	AP.MAT.	AP.M.PRC	CRE	P.FINAL	P.FIN.PRC	C.E.	C.E.PRC
-0,24	0,72	9,77	0,67	4,24	0,51	9,12	17,45	0,52	0,49	0,52

**PEDIGREE L8745**

PADRE CV COLECTIVO

**ORIGENES 8745**

MADRE ORIGENES 1168

PREOFERTAS



umcsa.net



CONSULTA WHATSAPP

**LOTE 35  
L9388**

*28ª Edición*



**ORIGENES LAMBARE L9388-T/E-**

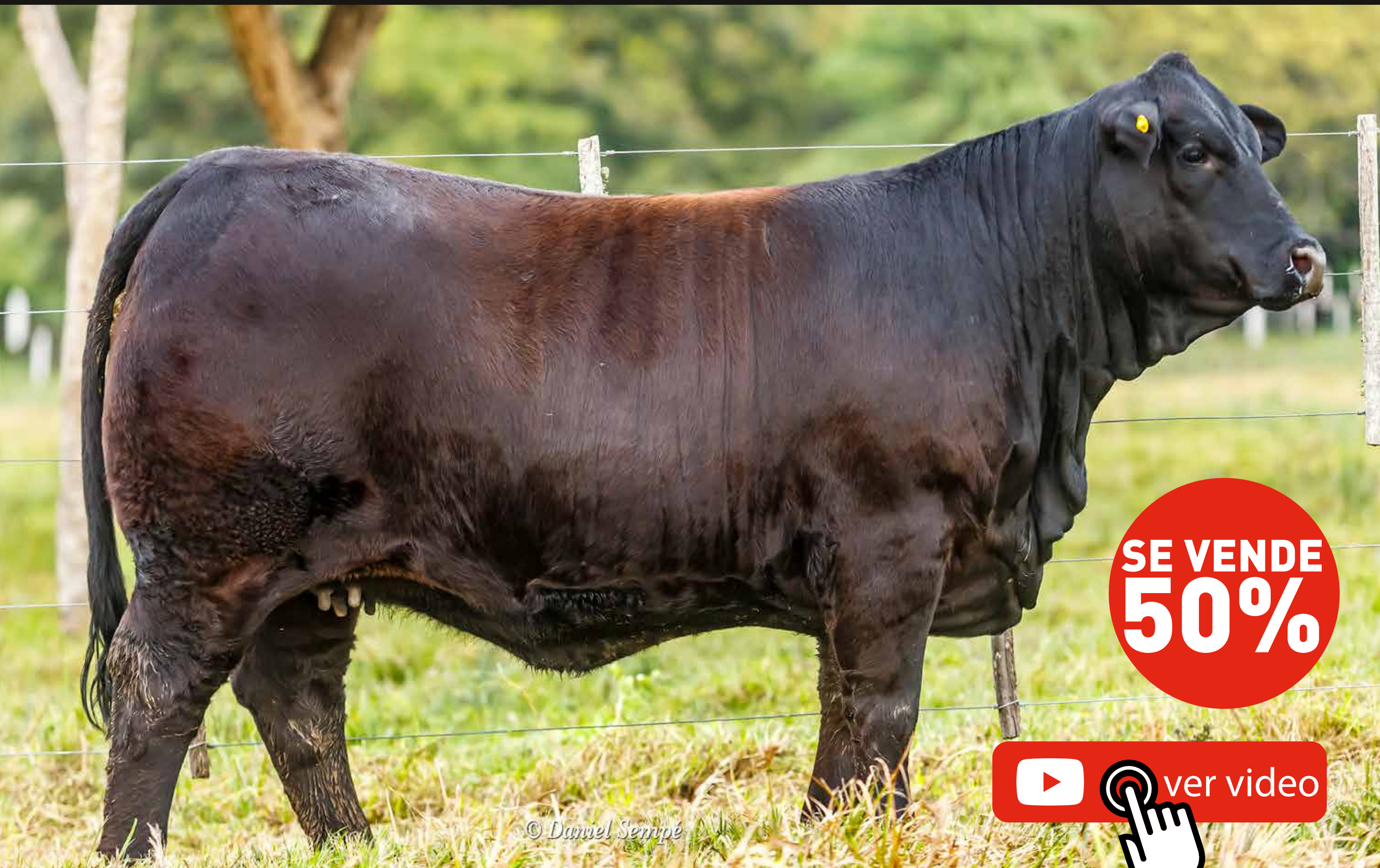

**SE VENDE  
50%**



© Daniel Sempé

F. NAC	PADRE	MADRE	REG	PESO	F. SERV	PREÑEZ	FPP			
13/04/20	LAMBARÉ	ORÍGENES TERCO L5336	D	660	2/12/21	ARAUCANO	13/09/22			
DEP'S										
P.NAC	P.N.PRC	P.DES	P.D.PRC	AP.MAT.	AP.MT.PRC	CRE	P.FINAL	P.F.PRC	C.E.	C.E.PRC
-0,14	0,56	5,73	0,24	3,17	0,44	6,04	13,04	0,01	0,70	0,01





**PADRE: LAMBARÉ**

**PREÑEZ: ARAUCANO**

<b>PEDIGREE L9388</b>	
PADRE	CORRALERO 12017 CASSIUS CLAY B-2 C (ALL BLACK) CORRALERO 14399 ALL BLACK K-752 C (LAMBARÉ) CORRALERA K-752 -SOL-
MADRE	ORIGENES LAMBARE L9388-T/E- ORIGENES ELEGIDO L3943 (TERCO) ORIGENES TERCO L5336 QUILPO 482 PUNTANO

**PREOFERTAS**



[umcsa.net](http://umcsa.net)



**CONSULTA WHATSAPP**

**LOTE 36**  
**L10172**

28ª Edición



LOS ORÍGENES

**ORIGENES LONQUIMAY L10172-T/E-**



© Daniel Sempé



F. NAC	PADRE	MADRE	REG	PESO	F. SERV	PREÑEZ	FPP
12/06/21	LONQUIMAY	ORÍGENES ELEGIDO L4682	D	402			

**DEP'S**

P.NAC	P.N.PRC	P.DES	P.D.PRC	AP.MAT.	AP.MT.PRC	CRE	P.FINAL	P.F.PRC	C.E.	C.E.PRC
-0,22	0,01	4,90	0,45	3,50	0,10	5,95	10,40	0,45	0,70	0,01

**PADRE: LONQUIMAY**



**PEDIGREE L10172**

RANCHO BRG 144 CURANDERO T/E (CURUPAY)

**PADRE** CORRALERO 8435 CURUPAY F-10 C (LONQUIMAY)

CORRALERA F-10

**ORIGENES LONQUIMAY L10172-T/E-**

MC ELEGIDO 924W6 (ELEGIDO)

**MADRE** ORIGENES ELEGIDO L4682 T/E

ORIGENES GLADIADOR L1880

**PREOFERTAS**



**umcsa.net**



**CONSULTA WHATSAPP**

**LOTE 37A  
L5190**

28ª Edición



LOS ORIGENES

**ORIGENES ALON L5190-T/E-**



© Daniel Sempé



Ver video

F. NAC	PADRE	MADRE	REG	PESO	F. SERV	PREÑEZ	FPP
3/10/20	ALON	ORÍGENES EXPERT 0 L3798-T/E-	R	502	03/03/22	XBULL	13/12/22

DEP'S

P.NAC	P.N.PRC	P.DES	P.D.PRC	AP.MAT.	AP.MT.PRC	CRE	P.FINAL	P.F.PRC	C.E.	C.E.PRC
0,67	0,65	3,71	0,73	3,21	0,40	5,07	27,32	0,59	0,89	0,27

PADRE: ALÓN



PREÑEZ XBULL

PEDIGREE L5190

PILAGAS 08993 (CHE RUBICHA)

PADRE ORIGENES CHE RUBICHA L3547-T/E- (ALON)  
ORIGENES GRANDIOSO L1646

ORIGENES ALON L5190-T/E-

GUASUNCHOS 3125 EXPERTO (EXPERTO)

MADRE ORIGENES EXPERTO L3798-T/E-

ORIGENES IBIRA PITA L2100 (CYNTHIA)

PREOFERTAS



umcsa.net



CONSULTA WHATSAPP

**LOTE 37B  
L5292**

28ª Edición



LOS ORIGENES

**ORIGENES EXPERTO L5292-T/E-**



© Daniel Sempé

F. NAC	PADRE	MADRE	REG	PESO	F. SERV	PREÑEZ	FPP
26/12/20	EXPERTO	ORÍGENES WRANGLER L1408-T/E	D	486			

**DEP'S**

P.NAC	P.N.PRC	P.DES	P.D.PRC	AP.MAT.	AP.MT.PRC	CRE	P.FINAL	P.F.PRC	C.E.	C.E.PRC
0,82	0,69	8,49	0,64	1,45	0,60	5,70	28,34	0,64	0,96	0,33

**PADRE: EXPERTO**



**PEDIGREE L5190**

GRAN HILARIO 51 (BULON)

**PADRE** GUASUNCHOS 3125 EXPERTO (EXPERTO)  
GUASUNCHOS 2206

**ORIGENES EXPERTO L5292-T/E-**

STRATHGYLE WRANGLER (P)

**MADRE** ORIGENES WRANGLER L1408 -T/E-  
GUASUNCHOS 1006

**PREOFERTAS**



**umcsa.net**



**CONSULTA WHATSAPP**

**LOTE 38A  
L9386**

*28ª Edición*



LOS ORÍGENES

**ORIGENES YUNQUE L9386-T/E-**

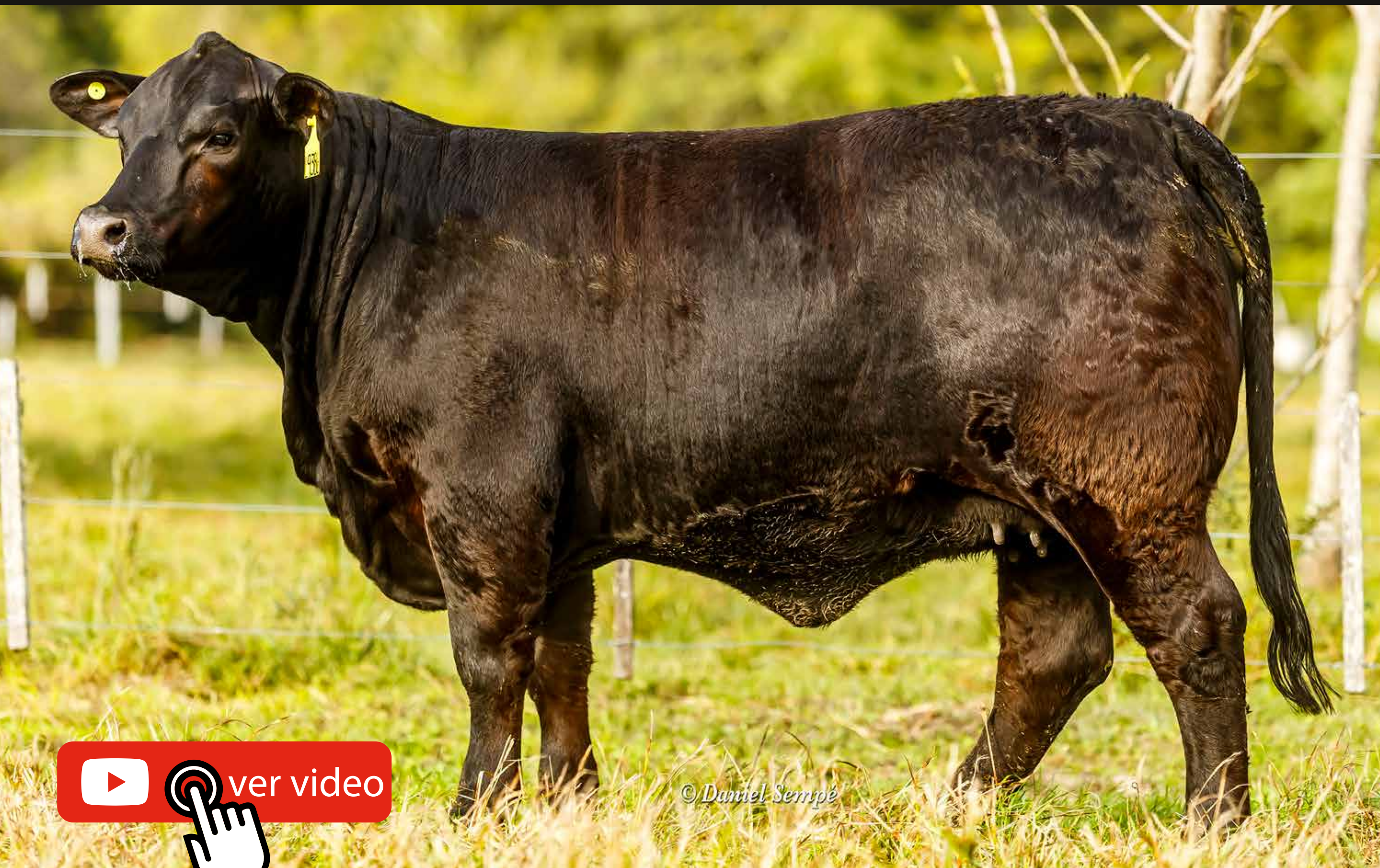

F. NAC	PADRE	MADRE	REG	PESO	F. SERV	PREÑEZ	FPP
09/04/20	YUNQUE	RANCHO 1511 YAS-T/E-	D	554	03/03/22	CARANDÁ	13/12/22

**DEP'S**

P.NAC	P.N.PRC	P.DES	P.D.PRC	AP.MAT.	AP.MT.PRC	CRE	P.FINAL	P.F.PRC	C.E.	C.E.PRC
-0,08	0,57	7,00	0,29	4,67	0,57	8,17	15,68	0,32	0,70	0,01



**PEDIGREE L9386**

EBANO 2867 (ÑATITO)  
**PADRE** EBANO 5303 (YUNQUE)  
EBANO Y1778

**ORIGENES YUNQUE L9386-T/E-**

CORRALERO 1651 YASTA RELMUN (YAS)  
**MADRE** RANCHO 1511 T/E  
RANCHO 590

**PREÑEZ: CARANDÁ**

**PREOFERTAS**



**umcsa.net**



**CONSULTA WHATSAPP**



**LOTE 38B  
L9382**

28ª Edición



**ORIGENES PAYANQUEN L9382-T/E-**



© Daniel Sempé



Ver video

F. NAC	PADRE	MADRE	REG	PESO	F. SERV	PREÑEZ	FPP
01/04/20	PAYANQUEN	RANCHO 1785 -T/E-	D	508	03/03/22	MONTE SINAI	13/09/22

**DEP'S**

P.NAC	P.N.PRC	P.DES	P.D.PRC	AP.MAT.	AP.MT.PRC	CRE	P.FINAL	P.F.PRC	C.E.	C.E.PRC
-0,08	0,57	7,00	0,29	4,67	0,57	8,17	15,68	0,32	0,70	0,01

**PADRE: PAYANQUEN**



Genética Global  
de apurtares en Chile

**PEDIGREE L9382**

**PADRE** CORRALERO 8435 CURUPAY F-10 C (LONQUIMAY)  
CORRALERO 12051 LONQUIMAY ARANGA T/E (PAYANQUEN)  
CORRALERA J-36 ARANGA

**ORIGENES PAYANQUEN L9382-T/E-**

**MADRE** EBANO 5303 ÑATITO T/E (YUNQUE)  
RANCHO 1785 YUNQUE T/E  
RANCHO 1263 NEW BRIGHT SIDE T/E

**PREÑEZ: MONTE SINAI**

**PREOFERTAS**



**umcsa.net**



**CONSULTA WHATSAPP**

**LOTE 39  
L5032**

28ª Edición



LOS ORÍGENES

**ORIGENES EXPERTO L5032-T/E-**



© Daniel Sempé



ver video

F. NAC	PADRE	MADRE	REG	PESO	F. SERV	PREÑEZ	FPP
05/01/20	EXPERTO	ORÍGENES TERRITORY 12434-T/E-	D	602	2/12/21	ALON	13/09/22

DEP'S

P.NAC	P.N.PRC	P.DES	P.D.PRC	AP.MAT.	AP.MT.PRC	CRE	P.FINAL	P.F.PRC	C.E.	C.E.PRC
0,46	0,71	8,13	0,66	1,05	0,63	5,12	18,23	0,66	1,10	0,38

**PADRE: EXPERTO**



**PREÑEZ: ALÓN**

**PEDIGREE L5032**

GRAN HILARIO 51 (BULON)

**PADRE** GUASUNCHOS 3125 EXPERTO (EXPERTO)  
GUASUNCHOS 2206

**ORIGENES EXPERTO L5032-T/E-**

RARCAMBA TERRITORY (H)

**MADRE** ORIGENES TERRITORY 12434-T/E-

ORIGENES 9440 KACHAPE

**PREOFERTAS**



**umcsa.net**



**CONSULTA WHATSAPP**

**LOTE 40A**  
**L10148**

28ª Edición



LOS ORIGENES

**ORIGENES AONIKENK L10148-T/E-**



© Daniel Sempé

F. NAC	PADRE	MADRE	REG	PESO	F. SERV	PREÑEZ	FPP
13/04/21	AONIKENK	ORÍGENES FEDERADO L2172	D	458			

DEP'S

P.NAC	P.N.PRC	P.DES	P.D.PRC	AP.MAT.	AP.MT.PRC	CRE	P.FINAL	P.F.PRC	C.E.	C.E.PRC
-0,06	0,16	5,76	0,10	2,95	0,17	5,84	13,12	0,01	0,70	0,01

**PADRE: AONIKENK**



**PEDIGREE L10148**

	CORRALERO 2307 CHALTEN R E LEE (LANIN)
<b>PADRE</b>	CORRALERO 4561 LANIN 8018 C (AONIKENK) CORRALERA 8018
	<b>ORIGENES AONIKENK L10148-T/E-</b>
	EBANO 5463 GLADIADOR
<b>MADRE</b>	ORIGENES FEDERADO L2172 ORIGENES 3382

PREOFERTAS



umcsa.net



CONSULTA WHATSAPP

**LOTE 40B**  
**L9836**

28ª Edición



**ORIGENES LONQUIMAY L9836-T/E-**



F. NAC	PADRE	MADRE	REG	PESO	F. SERV	PREÑEZ	FPP
21/12/20	LONQUIMAY	ORÍGENES ELEGIDO L4682 T/E	D	476	03/03/22	CARANDA	13/12/22

**DEP'S**

P.NAC	P.N.PRC	P.DES	P.D.PRC	AP.MAT.	AP.MT.PRC	CRE	P.FINAL	P.F.PRC	C.E.	C.E.PRC
0,46	0,57	7,10	0,01	3,50	0,01	7,05	15,49	0,01	0,70	0,01

**PADRE: LONQUIMAY**



**PEDIGREE L9836**

RANCHO BRG 144 CURANDERO T/E (CURUPAY)

**PADRE** CORRALERO 8435 CURUPAY F-10 C (LONQUIMAY)  
CORRALERA F-10

**ORIGENES LONQUIMAY L9836-T/E-**

MC ELEGIDO 924W6 (ELEGIDO)

**MADRE** ORÍGENES ELEGIDO L4682 T/E

ORIGENES GLADIADOR L1880

**PREÑEZ: CARANDÁ**

**PREOFERTAS**



**umcsa.net**



**CONSULTA WHATSAPP**

**LOTE 41A**  
**L10294**

28ª Edición



LOS ORIGENES

**ORIGENES NANDO L10294-T/E-**



© Daniel Sempé

F. NAC	PADRE	MADRE	REG	PESO	F. SERV	PREÑEZ	FPP
20/09/21	NANDO	ORÍGENES DON CIRIACO L3836-T/E-	D	382			

DEP'S

P.NAC	P.N.PRC	P.DES	P.D.PRC	AP.MAT.	AP.MT.PRC	CRE	P.FINAL	P.F.PRC	C.E.	C.E.PRC
0,14	0,01	8,29	0,45	3,57	0,10	7,71	18,29	0,46	0,70	0,01



PADRE: NANDO



**PEDIGREE L10294**

DEL INFANTE DON CIRIACO CENCERRO 462 T/E (PANCHO)

**PADRE** DEL INFANTE PANCHO TORQUE 869 T/E (NANDO)  
DEL INFANTE TORQUE CURUPAY 667 T/E

**ORIGENES NANDO L10294-T/E-**

MC ELEGIDO 924W6 (ELEGIDO)

**MADRE** ORÍGENES DON CIRIACO L3836-T/E-  
ORIGENES GLADIADOR L1880

PREOFERTAS



umcsa.net



CONSULTA WHATSAPP

**LOTE 41B  
L5378**

28ª Edición



LOS ORIGENES

**ORIGENES IBIRA PITA L5378-T/E-**



F. NAC	PADRE	MADRE	REG	PESO	F. SERV	PREÑEZ	FPP
7/06/21	IBIRA PITA	ORÍGENES KA ARU L4482	R	380			

DEP'S

P.NAC	P.N.PRC	P.DES	P.D.PRC	AP.MAT.	AP.MT.PRC	CRE	P.FINAL	P.F.PRC	C.E.	C.E.PRC
0,48	0,68	11,85	0,72	0,19	0,55	6,12	21,79	0,58	1,04	0,34

PADRE: IBIRA PYTA



PEDIGREE L5378

ORIGENES 11219 888 (AQUILES)

PADRE

ORIGENES AQUILES L1339 T/E (IBIRA PITA)

ORIGENES L268 TAITA

ORIGENES IBIRA PITA L5378-T/E-

REPUBLICANO 1629B (KA ARU)

MADRE

ORIGENES KA ARU L4482

ORIGENES L856

PREOFERTAS



umcsa.net



CONSULTA WHATSAPP

**LOTE 42**  
**L5298**

28ª Edición



LOS ORIGENES

**ORIGENES EXPERTO L5298-T/E-**



F. NAC	PADRE	MADRE	REG	PESO	F. SERV	PREÑEZ	FPP
21/12/20	EXPERTO	ORÍGENES IBIRA PITA L2100	D	526	04/05/22	VICTORIANO	13/02/23

DEP'S

P.NAC	P.N.PRC	P.DES	P.D.PRC	AP.MAT.	AP.MT.PRC	CRE	P.FINAL	P.F.PRC	C.E.	C.E.PRC
1,07	0,70	9,92	0,66	0,02	0,58	4,98	28,62	0,66	1,24	0,36

PADRE: EXPERTO



PREÑEZ: VICTORIANO

PEDIGREE L5298

GRAN HILARIO 51 (BULON)

PADRE GUASUNCHOS 3125 EXPERTO (EXPERTO)  
GUASUNCHOS 2206

ORIGENES EXPERTO L5298-T/E-

ORIGENES AQUILES L1339 T/E (IBIRA PITA)

MADRE ORÍGENES IBIRA PITA L2100 (CYNTHIA)

ORIGENES 10928

PREOFERTAS



umcsa.net



CONSULTA WHATSAPP

**LOTE 63  
RP15**

*28ª Edición*

**ORIGENES MANDARINA**



© Daniel Sempé

**YEGUA CUARTO DE MILLA PREÑADA RP: 15**

Nac. 16/12/08  
Nro 291905N0295036

**RP 15 ORÍGENES MANDARINA**

NICNAC ENTERPRISE JR -6186-

PADRE SM ZANPAR ENTERPRISE-10353-

ZAN PARR SEÑORITA -5882-

**ORIGENES MANDARINA RP 15 - 20758-**

ZAN PARR SEÑORITA

MADRE BAR SUGAR BURBUJA -11357-

PECOM DOC MALANDRA



Yegua preñada por Orígenes Sargento  
Fecha de Servicio: 16/12/21



**PREOFERTAS**



[umcsa.net](http://umcsa.net)



**CONSULTA WHATSAPP**



**LOTE 64**  
**RP114**

28ª Edición

**ORIGENES BLUE DOC**



© Daniel Sempé

**POTRANCA MONTADA CUARTO DE MILLA RP: 114**

**RP 114 ORÍGENES BLUE DOC**

Nac. 24/10/18  
Nro 295041

	SIXES PICK	AQHA-3744428-
PADRE	ORÍGENES SARGENTO -30337-	
	BUCKS JAZZY WINE AQHA-5384030-	
	ORIGENES BLUE DOC RP 114 - 33851-	
	SM ZANPAR ENTERPRISE -12935-	
MADRE	ORÍGENES SANDIA - 24893-	
	EL ALTILLO DOC NIÑA-15682-	



**PREOFERTAS**



**umcsa.net**



**CONSULTA WHATSAPP**

**LOTE 65**  
**RP120**

28ª Edición

**ORIGENES LIL 'CANDY**



© Daniel Sempé



**POTRANCA MONTADA CUARTO DE MILLA RP: 120**

Nac. 25/12/18  
Nro. 295045

**RP 114 ORÍGENES LIL 'CANDY**

	SIXES PICK	AQHA-3744428-
<b>PADRE</b>	<b>ORÍGENES SARGENTO -30337-</b>	
	BUCKS JAZZY WINE	AQHA-5384030-
<b>ORIGENES LIL 'CANDY RP 120 -34555 -</b>		
	PECOM LE GUAYANO-753-	
<b>MADRE</b>	<b>CKW BUZZ GUAYANA -19299-</b>	
	APARTADOR CHALITA-18460-	



**PREOFERTAS**



**umcsa.net**



**CONSULTA WHATSAPP**

**LOTE 66**  
**RP126**

28ª Edición

**ORIGENES SMART KID**



© Daniel Sempé



ver video

**PADRILLO CUARTO DE MILLA RP: 126**

**RP 114 ORÍGENES SMART KID**

Nac. 13/12/19  
Nro. 295050

**PADRE**

**ORÍGENES SARGENTO -30337-**

SIXES PICK

AQHA-3744428-

BUCKS JAZZY WINE AQHA-5384030-

**ORIGENES SMART KID RP 126 -34559 -**

SMART LIKE JUICE -27090-

**MADRE**

**JUICEY FRUIT -30330-**

GLORY B WHIZ -1163959-



**PREOFERTAS**



**umcsa.net**



**CONSULTA WHATSAPP**

**LOTE 67**  
**RP115**

28ª Edición



**POTRANCA MONTADA CRUZA RP: 115**

**Nac. Octubre 2018**

**Pelaje: Tordillo**

**PREOFERTAS**



**CONSULTA WHATSAPP**

**LOTE 68**  
**RP117**

28ª Edición



**POTRANCA MONTADA CRUZA RP: 117**

**Nac. Noviembre 2018**

**Pelaje: Alazán**

**PREOFERTAS**



**umcsa.net**



**CONSULTA WHATSAPP**

**LOTE 69**  
**RP119**

*28a Edición*



© Daniel Sempé



**POTRANCA MONTADA CRUZA RP: 119**

**Nac. Noviembre 2018**

**Pelaje: Bayo cabos negros**

**PREOFERTAS**



**umcsa.net**



**CONSULTA WHATSAPP**

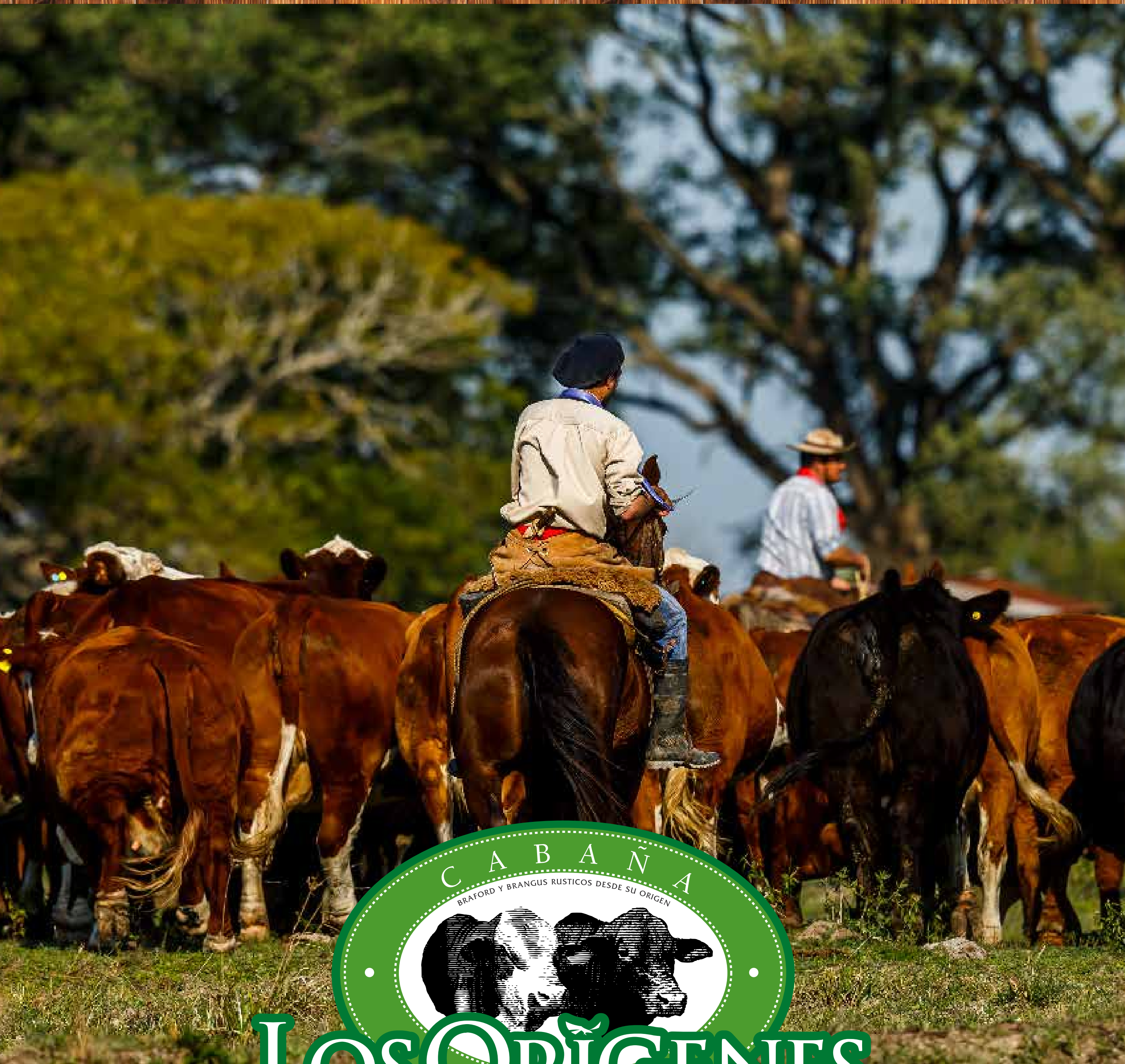

# LOS ORIGENES

**ORDEN DE VENTAS**







# TOROS

## ORDEN DE VENTAS



RAZA	LOTE	RP	NACIMIENTO	EDAD	PADRE	MADRE	REG	MEDICIONES		MERITO DE CARCAZA		DEP'S										
								C.E.	PESO	A.O.B	G.D.	P.NAC.	P.N.PRC	P.DEST	PD.PRC	AP.MAT	AP.M.PRC	CREC	P.FINAL	PF.PRC.	C.E.	CE.PRC
BF	17 A	S12979	20/01/20	2,5	TIMBO	S21910	C	38,0	752	78,5	3,3	0,11	0,45	3,21	0,01	1,53	0,01	3,13	6,74	0,01	0,66	0,30
BF	17 B	S12357	29/09/19	2,8	COLECTIVO	S19370	C	38,5	692	76,8	3,8	0,09	0,45	-0,98	0,56	1,94	0,01	1,45	7,84	0,69	0,56	0,30
BF	17 C	S12967	06/02/20	2,5	COLECTIVO	S21602	C	40,5	720	84,4	2,8	0,09	0,61	1,97	0,50	0,61	0,44	1,60	5,61	0,51	0,36	0,39
BF	18 A	L4813	17/07/20	2,0	TIMBO	L3406	C	34,5	590	96,6	3,6	-0,02	0,53	-0,11	0,57	2,86	0,33	2,81	8,32	0,29	0,38	0,14
BF	18 B	S13849	15/10/20	1,8	COLECTIVO	BRAFORD	C	38,0	606	79,3	2,8	-0,02	0,53	-0,11	0,57	2,86	0,33	2,81	8,32	0,29	0,38	0,14
BF	19 A	S13339	15/10/20	1,8	COLECTIVO	BRAFORD	C	36,0	594	74,3	7,4											
BF	19 B	L4833	25/07/20	2,0	EXPERTO	L2198	A	36,5	622	86,3	3,3	0,01	0,49	2,22	0,57	1,97	0,07	3,08	8,02	0,36	0,23	0,02
BC	20 A	L8447	15/10/19	2,8	COLECTIVO	L3414	C	36,0	720	76,6	2,3											
BC	20 B	L8299	02/08/19	3,0	VIAMONTE	L3382	A	37,5	784	86,8	2,8	-0,13	0,48	6,77	0,23	3,75	0,47	7,14	15,90	0,22	0,41	0,38
BN	21 A	L8493	01/10/19	2,8	NUFF SAID	L4842	A	37,5	663	81,2	4,6	0,31	0,48	6,13	0,22	3,93	0,47	6,99	12,35	0,32	0,80	0,19
BN	21 B	L9063	04/10/20	1,8	AONIKENK	L3204	D	37,5	578	79,2	5,1	-0,08	0,48	5,80	0,25	3,75	0,45	6,65	12,59	0,22	0,70	0,01
BC	22 A	L8281	01/08/19	3,0	VIAMONTE	L1776	A	35,0	716	69,8	2,8	0,04	0,48	6,85	0,25	5,53	0,56	8,96	14,08	0,33	0,61	0,19
BC	22 B	L8263	20/07/19	3,0	PIMENTON	L2016	A	36,0	702	77,9	2,0	-0,09	0,48	7,07	0,27	4,98	0,54	8,52	15,69	0,23	0,70	0,01
BN	22 C	L8567	15/10/19	2,8	COLECTIVO	L4264	C	36,5	682	72,6	5,1											

RAZA	LOTE	RP	NACIMIENTO	EDAD	PADRE	MADRE	REG	MEDICIONES		MERITO DE CARCAZA		DEP'S										
								C.E.	PESO	A.O.B	G.D.	P.NAC.	P.N.PRC	P.DEST	PD.PRC	AP.MAT	AP.M.PRC	CREC	P.FINAL	PF.PRC.	C.E.	CE.PRC
BF	23 A	S13333	15/10/20	1,8	COLECTIVO	BRAFORD	C	35,0	612	81,8	3,6											
BF	23 B	S12931	27/01/20	2,5	TIMBO	S21804	R	38,5	602	93,7	5,6	0,17	0,60	2,04	0,50	0,50	0,42	1,52	9,36	0,50	0,57	0,39
BF	24 A	S13423	15/10/20	1,8	COLECTIVO	BRAFORD	C	34,5	594	84,8	3,3	1,02	0,70	8,67	0,63	-0,91	0,59	3,43	13,55	0,77	-0,06	0,43
BF	24 B	L4793	09/04/20	2,3	ASCOT RUM	L464	D	36,0	678	112,6	2,3	1,04	0,68	16,48	0,73	-0,59	0,56	7,65	26,65	0,59	0,78	0,34
BF	24 C	S13427	15/10/20	1,8	COLECTIVO	BRAFORD	C	38,0	656	83,4	7,1											
BF	25 A	L4925	25/09/20	1,9	COLECTIVO	E8818	R	37,0	648	96,3	3,0	0,33	0,53	1,56	0,58	3,02	0,35	3,80	8,68	0,41	0,01	0,15
BF	25 B	S13117	15/07/20	2,0	EXPERTO	S15952	C	37,5	596	79,7	3,3	0,27	0,57	6,22	0,60	2,34	0,34	5,45	18,23	0,43	0,40	0,20
BF	25 C	L4847	18/08/20	2,0	TIMBO	L3292	C	41,5	712	93,4	3,0	-0,05	0,51	-1,14	0,58	0,86	0,22	0,29	7,14	0,39	0,44	0,09
BN	26 A	L9121	09/10/20	1,8	COLECTIVO	L8218	A	35,0	604	78,7	2,3	0,63	0,71	20,20	0,65	4,78	0,56	14,88	33,12	0,55	0,68	0,56
BN	26 B	L9143	03/10/20	1,8	AONIKENK	L3204	D	38,5	670	73,1	4,1	1,07	0,72	14,07	0,57	1,29	0,55	8,32	30,76	0,59	0,68	0,58
BN	26 C	L9065	03/10/20	1,8	AONIKENK	L3204	D	39,5	608	69,5	3,8	0,04	0,48	6,85	0,25	5,53	0,56	8,96	14,08	0,33	0,61	0,19
BN	27 A	L8851	23/07/20	2,0	FRANCESCO	L4376	D	34,0	624	72,9	3,8	-0,26	0,49	5,36	0,61	3,01	0,45	5,69	14,01	0,46	0,82	0,48
BN	27 B	L9061	04/10/20	1,8	FRANCESCO	L2128	D	38,5	634	74,3	3,8	0,63	0,71	20,97	0,68	0,09	0,59	10,57	35,59	0,59	0,82	0,60
BN	28 A	L8821	01/02/20	2,5	VIAMONTE	L1102	D	36,5	734	86,8	4,6	0,40	0,71	12,38	0,65	3,33	0,35	9,52	23,81	0,50	0,58	0,56
BC	28 B	L8685	07/11/19	2,7	COLECTIVO	L4052	C	37,5	688	85,7	3,6											
BN	28 C	L8761	26/12/19	2,60	FELIPE	8882	A	40,0	744	81,1	5,3	-0,03	0,48	6,49	0,28	4,18	0,50	7,42	14,31	0,01	0,70	0,01
BF	29 A	S13467	15/10/20	1,8	COLECTIVO	BRAFORD	C	36,5	618	80,1	5,8											
BF	29 B	S13481	15/10/20	1,8	COLECTIVO	BRAFORD	C	38,5	652	74,3	3,3											
BF	29 C	L4903	30/09/20	1,8	COLECTIVO	E8806	R	40,5	694	83,0	2,3	-0,03	0,48	-1,06	0,58	3,55	0,01	3,02	17,14	0,70	0,25	0,01

★ ELITE o DESTACADOS

5% Prom. de la raza

10% Prom. de la raza

PREOFERTAS



umcsa.net



# TOROS

## ORDEN DE VENTAS



RAZA	LOTE	RP	NACIMIENTO	EDAD	PADRE	MADRE	REG	MEDICIONES		MERITO DE CARCAZA		DEP'S													
								C.E.	PESO	A.O.B	G.D.	P.NAC.	P.N.PRC	P.DEST	PD.PRC	AP.MAT	AP.M.PRC	CREC	P. FINAL	PF.PRC.	C.E.	CE.PRC			
BF	3 0 A	S13477	15/10/20	1,8	COLECTIVO	BRAFORD	C	35,0	568	78,5	3,6														
BF	3 0 B	S13237	30/09/20	1,8	COLECTIVO	S118900	R	37,0	574	63,2	2,8	0,70	0,66	7,40	0,69	1,13	0,50	4,82	10,79	0,59	0,69	0,31			
BF	3 1 A	S13859	15/10/20	1,8	COLECTIVO	BRAFORD	C	34,5	594	78,6	2,8														
BF	3 1 B	L4843	31/07/20	2,0	TIMBO	S21642	C	36,5	572	85,7	2,3	0,28	0,53	2,03	0,62	0,76	0,26	1,78	11,25	0,39	0,37	0,16			
BF	3 2 A	S13407	15/10/20	1,8	COLECTIVO	BRAFORD	C	36,5	614	96,1	3,8														
BF	3 2 B	S13447	15/10/20	1,8	COLECTIVO	BRAFORD	C	42,0	576	76,4	2,8														
BF	3 3 A	S13167	02/08/20	2,0	CHALTU	S12632	R	34,0	610	81,7	3,3	-0,23	0,46	0,87	0,51	3,57	0,19	4,01	-2,67	0,17	0,25	0,01			
BF	3 3 B	S13085	14/07/20	2,05	CHALTU	S20130	C	35,0	590	68,9	3,6	0,09	0,63	8,46	0,68	-0,32	0,40	3,92	15,08	0,57	0,63	0,26			
BF	3 3 C	S13451	15/10/20	1,8	COLECTIVO	BRAFORD	C	36,5	600	110,6	4,1														
BH	3 4 A	535	13/08/19	3,0	CAA CUPE 147	338		36,0	796	107,3	3,6														
BH	3 4 B	537	20/08/19	3,0	GENERAL	348		36,5	822	102,1	5,3														

★ ELITE o DESTACADOS

5% Prom. de la raza

10% Prom. de la raza

# HEMBRAS

## ORDEN DE VENTAS



RAZA	LOTE	NOMBRE	REG	NACIMIENTO	MADRE	PESO	F.SERV	PREÑEZ	FPP	DEP'S												
										P.NAC.	P.N.PRC	P.DEST	PD.PRC	AP.MAT	AP.M.PRC	CREC	P. FINAL	PF.PRC.	C.E.	CE.PRC		
★ BN	35	ORIGENES LAMBARE L9388-T/E-	D	13/04/20	ORÍGENES TERCO L5336	660	2-dic-21	ARAUCANO	13/09/22	-0,14	0,56	5,73	0,24	3,17	0,44	6,04	13,04	0,01	0,70	0,01		
★ BN	36	ORIGENES LONQUIMAY L10172-T/E-	D	12/06/21	ORÍGENES ELEGIDO L4682-T/E-	402				-0,22	0,01	4,90	0,45	3,50	0,10	5,95	10,40	0,45	0,70	0,01		
★ BF	37A	ORIGENES ALON L5190-T/E-	R	3/10/20	ORÍGENES EXPERTO L3798-T/E-	502	3-mar-22	X BULL	13/12/22	0,67	0,65	3,71	0,73	3,21	0,40	5,07	27,32	0,59	0,89	0,27		
★ BF	37B	ORIGENES EXPERTO L5292-T/E-	D	26/12/20	ORÍGENES WRANGLER L1408-T/E-	486				0,82	0,69	8,49	0,64	1,45	0,60	5,70	28,34	0,64	0,96	0,33		
★ BN	38A	ORIGENES YUNQUE L9386-T/E-	D	9/04/20	RANCHO 1511 YAS-T/E-	554	3-mar-22	CARANDÁ	13/12/22	-0,08	0,57	7,00	0,29	4,67	0,57	8,17	15,68	0,32	0,70	0,01		
★ BN	38B	ORIGENES PAYANQUEN L9382-T/E-	D	1/04/20	RANCHO 1785-T/E-	508	2-dic-21	MONTE SINAI	13/09/22	0,15	0,57	7,24	0,01	3,50	0,01	7,12	16,86	0,45	0,70	0,01		
★ BF	39	ORIGENES EXPERTO L5032-T/E-	D	5/01/20	ORÍGENES TERRITORY 12434-T/E-	602	2-dic-21	ALON	13/09/22	0,46	0,71	8,13	0,66	1,05	0,63	5,12	18,23	0,66	1,10	0,38		
★ BN	40A	ORIGENES AONIKENK L10148-T/E-	D	13/04/21	ORÍGENES FEDERADO L2172	458				-0,06	0,16	5,76	0,10	2,95	0,17	5,84	13,12	0,01	0,70	0,01		
★ BN	40B	ORIGENES LONQUIMAY L9836-T/E-	D	21/12/20	ORÍGENES ELEGIDO L4682 T/E	476	3-mar-22	CARANDA	13/12/22	0,46	0,57	7,10	0,01	3,50	0,01	7,05	15,49	0,01	0,70	0,01		
★ BC	41A	ORIGENES NANDO L10294-T/E-	D	20/09/21	ORÍGENES DON CIRIACO L3836-T/E-	382				0,14	0,01	8,29	0,45	3,57	0,10	7,71	18,29	0,46	0,70	0,01		
★ BF	41B	ORIGENES IBIRA PITA L5378-T/E-	R	7/06/21	ORÍGENES KA ARU L4482	380				0,48	0,68	11,85	0,72	0,19	0,55	6,12	21,79	0,58	1,04	0,34		
★ BF	42	ORIGENES EXPERTO L5298-T/E-	D	21/12/20	ORÍGENES IBIRA PITA L2100	526	4-may-22	VICTORIANO	13/02/23	1,07	0,70	9,92	0,66	0,02	0,58	4,98	28,62	0,66	1,24	0,36		

★ ELITE o DESTACADOS

5% Prom. de la raza

10% Prom. de la raza

## PREOFERTAS

[umcsa.net](http://umcsa.net)



RAZA	LOTE	RP	REGISTRO	NACIMIENTO	PADRE	MADRE	PREÑEZ		
							FECHA	TORO	FPP
BF	43	L5030	C	04/01/20	COLECTIVO	BRAFORD	31-mar-22	X BULL	10/01/23
BF		E1172	C	15/09/19	COLECTIVO	BRAFORD	31-mar-22	X BULL	10/01/23
BF		L4352	C	12/02/19	COLECTIVO	BRAFORD	14-feb-22	X BULL	26/11/22
BF	44	E1254	C	15/09/19	COLECTIVO	BRAFORD	14-feb-22	X BULL	26/11/22
BF		L4848	C	02/10/19	COLECTIVO	L1662	14-feb-22	X BULL	26/11/22
BF		L4466	C	23/07/19	TIMBO	BRAFORD	14-feb-22	X BULL	26/11/22
BF	48	L4334	C	30/01/19	COLECTIVO	BRAFORD	14-feb-22	X BULL	26/11/22
BF		L4392	C	15/09/19	COLECTIVO	BRAFORD	14-feb-22	X BULL	26/11/22
BF		L4508	R	30/07/19	KA ARU	S9166	14-feb-22	X BULL	26/11/22
BF	49	L4556	C	05/09/19	COLECTIVO	L2888	31-mar-22	X BULL	10/01/23
BF		L4832	R	04/10/19	EXPERTO	L2690	14-feb-22	X BULL	26/11/22
BF		L4852	C	22/10/19	COLECTIVO	BRAFORD	14-feb-22	X BULL	26/11/22

RAZA	LOTE	RP	REGISTRO	NACIMIENTO	PADRE	MADRE	PREÑEZ		
							FECHA	TORO	FPP
BF	53	L4554	C	03/09/19	COLECTIVO	BRAFORD	31-mar-22	X BULL	10/01/23
BF		E1214	C	15/09/19	COLECTIVO	BRAFORD	31-mar-22	X BULL	10/01/23
BF		E1244	C	15/09/19	COLECTIVO	BRAFORD	14-feb-22	X BULL	26/11/22
BF	54	L4580	C	25/09/19	COLECTIVO	BRAFORD	31-mar-22	X BULL	10/01/23
BF		E1162	C	25/09/19	COLECTIVO	BRAFORD	14-feb-22	X BULL	26/11/22
BF		L4590	C	17/09/19	COLECTIVO	BRAFORD	14-feb-22	X BULL	26/11/22
BF	58	L4342	C	16/01/19	TIMBO	L2746	14-feb-22	X BULL	26/11/22
BF		L4470	R	13/07/19	KA ARU	L2376	14-feb-22	X BULL	26/11/22
BF		L5028	C	22/10/19	COLECTIVO	BRAFORD	31-mar-22	X BULL	10/01/23
BF		L4814	C	18/09/19	COLECTIVO	12476	14-feb-22	X BULL	26/11/22
BF	59	E1242	C	15/09/19	COLECTIVO	BRAFORD	14-feb-22	X BULL	26/11/22
BF		L4502	C	01/08/19	COLECTIVO	BRAFORD	14-feb-22	X BULL	26/11/22
BF		L4512	C	08/08/19	COLECTIVO	L2442	14-feb-22	X BULL	26/11/22

PREOFERTAS



umcsa.net



RAZA	LOTE	RP	REGISTRO	NACIMIENTO	PADRE	MADRE	PREÑEZ		
							FECHA	TORO	FPP
BN	45	L9874	C	15/11/19	COLECTIVO	BRANGUS	14-feb-22	mocoví	26/11/22
BN		L8578	A	18/07/19	ARANDU	L37060	31-mar-22	mocoví	10/01/23
BN		L8700	A	27/08/19	FRANCESCO	L2162	14-feb-22	mocoví	26/11/22
BN	46	L8734	C	08/09/19	COLECTIVO	L1832	14-feb-22	mocoví	26/11/22
BN		L9030	D	03/10/19	FRANCESCO	L2972	14-feb-22	mocoví	26/11/22
BN	50	L9708	C	15/10/19	COLECTIVO	BRANGUS	14-feb-22	mocoví	26/11/22
BN		L8252	C	10/01/19	TERCO	BRANGUS	14-feb-22	mocoví	26/11/22
BN		L9044	D	05/10/19	FRANCESCO	L5190	14-feb-22	mocoví	26/11/22
BN		L9022	D	01/10/19	NUFF SAID	L2904	14-feb-22	mocoví	26/11/22
BN	51	L8786	D	25/09/19	NUFF SAID	L2984	31-mar-22	mocoví	10/01/23
BN		L8662	C	15/08/19	COLECTIVO	L4916	14-feb-22	mocoví	26/11/22
BN		L8684	A	25/08/19	TERCO	L3270	14-feb-22	mocoví	26/11/22
BN		L8722	C	04/09/19	COLECTIVO	3164	14-feb-22	mocoví	26/11/22

RAZA	LOTE	RP	REGISTRO	NACIMIENTO	PADRE	MADRE	PREÑEZ		
							FECHA	TORO	FPP
BN	55	L9858	C	15/11/19	COLECTIVO	BRANGUS	14-feb-22	mocoví	26/11/22
BN		L9716	C	15/10/19	COLECTIVO	BRANGUS	31-mar-22	mocoví	10/01/23
BN		L9704	C	15/10/19	COLECTIVO	BRANGUS	31-mar-22	mocoví	10/01/23
BN	56	L10306	C	01/09/20	COLECTIVO	BRANGUS	14-feb-22	mocoví	26/11/22
BN		L9108	A	20/10/19	VIAMONTE	L4780	14-feb-22	mocoví	26/11/22
BN		L82900	C	03/03/19	COLECTIVO	BRANGUS	14-feb-22	mocoví	26/11/22
BN	60	L8770	A	18/09/19	TERCO	628	14-feb-22	mocoví	26/11/22
BN		L9614	C	15/10/19	COLECTIVO	BRANGUS	14-feb-22	mocoví	26/11/22
BN		L8560	D	16/07/19	FRANCESCO	L5132	14-feb-22	mocoví	26/11/22
BN		L8538	D	13/07/19	YUNQUE	L5016	31-mar-22	mocoví	10/01/23
BC	47	L8516	D	01/08/19	PIMENTON	L4018	14-feb-22	cambiazo	26/11/22
BC		L7792		04/09/18	COLECTIVO	L1898	14-feb-22	cambiazo	26/11/22
BC		L8328	C	12/02/19	COLECTIVO	L5612	31-mar-22	cambiazo	10/01/23

PREOFERTAS



umcsa.net



# VAQUILLAS ORDEN DE VENTAS



RAZA	LOTE	RP	REGISTRO	NACIMIENTO	PADRE	MADRE	PREÑEZ		
							FECHA	TORO	FPP
BC	52	L8294	C	30/01/19	TERCO	BRANGUS	31-mar-22	cambiazo	10/01/23
BC		L9260	C	05/11/19	COLECTIVO	L5166	14-feb-22	cambiazo	26/11/22
BC		L8508	A	16/07/19	HEMINGWAY	L1846	14-feb-22	cambiazo	26/11/22
BC		L8588	A	20/07/19	PIMENTON	L3032	31-mar-22	cambiazo	10/01/23
BC	57	L9234	C	23/10/19	COLECTIVO	L5942	31-mar-22	cambiazo	10/01/23
BC		L8306	C	17/02/19	COLECTIVO	BRANGUS	31-mar-22	cambiazo	10/01/23
BC		L9050	A	05/10/19	VIAMONTE	L1926	14-feb-22	cambiazo	26/11/22
BC	61	L9092	A	11/10/19	VIAMONTE	L2846	14-feb-22	cambiazo	26/11/22
BC		L9016	C	01/10/19	COLECTIVO	L4300	14-feb-22	cambiazo	26/11/22
BC		L9854	C	15/11/19	COLECTIVO	BRANGUS	14-feb-22	cambiazo	26/11/22
BH	62	792		30/07/19	general	618	14-feb-22	especialista	26/11/22
BH		802		03/09/19	CAA CUPE 147	624	14-feb-22	especialista	26/11/22
BH		806		11/09/19	CAA CUPE 147	610	14-feb-22	especialista	26/11/22
BH		820		01/11/19	CAA CUPE 147	322	14-feb-22	especialista	26/11/22
BH		824		05/11/19	CAA CUPE 147	382	31-mar-22	especialista	10/01/23

# CUARTO DE MILLA ORDEN DE VENTAS



<b>LOTE 63</b>	<b>RP 15 ORÍGENES MANDARINA</b> YEGUA CUARTO DE MILLA PREÑADA	Nac. 16/12/08 Nro 291905N0295036	PADRE SM ZANPAR ENTERPRISE-10353-	MADRE BAR SUGAR BURBUJA -11357-	Preñez: Orígenes Sargento	Servicio: 16/12/21
<b>LOTE 64</b>	<b>RP 114 ORÍGENES BLUE DOC</b> POTRANCA MONTADA CUARTO DE MILLA	Nac. 24/10/18 Nro 295041	PADRE ORÍGENES SARGENTO -30337-	MADRE ORÍGENES SANDIA - 24893-		
<b>LOTE 65</b>	<b>RP 120 ORÍGENES LIL ' CANDY</b> POTRANCA MONTADA CUARTO DE MILLA	Nac. 25/12/18 Nro. 295045	PADRE ORÍGENES SARGENTO -30337-	MADRE CKW BUZZ GUAYANA -19299-		
<b>LOTE 66</b>	<b>RP 126 ORÍGENES SMART KID</b> PADRILLO CUARTO DE MILLA	Nac. 13/12/19 Nro. 295050	PADRE ORÍGENES SARGENTO -30337-	MADRE JUICEY FRUIT -30330-		
<b>LOTE 67</b>	<b>RP: 115 POTRANCA MONTADA CRUZA</b> PADRILLO CUARTO DE MILLA			Nac. Octubre 2018 Pelaje: Tordillo		
<b>LOTE 68</b>	<b>RP: 117 POTRANCA MONTADA CRUZA</b> PADRILLO CUARTO DE MILLA			Nac. Noviembre 2018 Pelaje: Alazán		
<b>LOTE 69</b>	<b>RP: 119 POTRANCA MONTADA CRUZA</b> PADRILLO CUARTO DE MILLA			Nac. Noviembre 2018 Pelaje: Bayo cabos negros		

PREOFERTAS



umcsa.net





## REPRESENTANTES

### CORRIENTES

UMC S.A.:  
Pellegrini 2072  
379 4690697

CMH: Agustin Barbieri:  
379-4810561

CMH: Clemente Benitez:  
379-4810560

CMH: Martin Moncada:  
379-4686832

Lawler-Gomez Coll:  
379-4687231

Ernesto Albornoz:  
379-4662928

Juan Jose Dominguez:  
379-4511535

### BELLA VISTA - CORRIENTES:

Ezequiel Grané: 3777-622941

### CASTELLI - CHACO

Pablo Poncio: 3401-640690

### FORMOSA

Francisco Vizgarra: 3704 689023

### POSADAS - MISIONES:

Jorge Esquivel:  
Tucumán 2175  
3764-640573

Agustín Barbieri:  
3794-810561

### ESQUINA

Federico Casal: 3777-633574

### MERCEDES

Gonzalo Burgos: 3773-493410

### VIRASORO

Catriel Ascué: 3756-610834

### VILLAGUAY - ENTRE RIOS

Haciendas Villaguay:  
03455-421050

### QUIMILI - SGO DEL ESTERO

Rodolfo Lobos: 385-4863874

### EN LA CABAÑA

JUAN ARRAZATE: 377 263 9593

LUIS ASTIAZARÁN: 379 489 2355





<b>Dr. Fabio Clebañer</b>	PRESIDENTE
<b>Carlos Ojea Rullán</b>	Asesor en Genética
<b>Exequiel Badaracco</b>	Gerente General
<b>Raúl Alcaráz</b>	Administ. calif. de Agroganadería
<b>Juan M. Arrazate</b>	Producción
<b>Luis Astiazarán</b>	Responsable Establecimiento Los Orígenes
<b>Carlos Zacarias</b>	Administración de Cabaña
<b>Juan Cruz Varela</b>	Registros de Cabaña
<b>Silvia Rocha</b>	Auditora Interna
<b>Raúl Curto</b>	Asesor en Nutrición
<b>Sebastián Laurenti</b>	Transferencia embrionaria
<b>Pedro González</b>	Capataz de Hacienda
<b>Juan Alberto Escalante</b>	Cabañero
<b>Gabriel Glombovsky</b>	Med. Veterinario
<b>Federico Amuchástegui</b>	Med. Veterinario
<b>Bárbara Capello</b>	Med. Veterinaria Haras
<b>Jorge Esquivel</b>	Forestación
<b>Carlos Luis Negruchi</b>	Agricultura
<b>Diego García Díaz</b>	Asesor





**NOS ACOMPAÑAN**



ENCONTRANOS  
EN EL STAND NEW HOLLAND



**TENEMOS EL MISMO ORIGEN**  
TODA LA GAMA NEW HOLLAND Y LA MEJOR EXPERIENCIA EN SERVICIO DE POSVENTA



[f](#) [@](#) /AGROTERRANH

RUTA 33 KM 635,7 VENADO TUERTO PROV. DE SANTA FE TEL: 03462 328103 WWW.AGROTERRA.AR AVANTERRA



**JUNTO A CABAÑA LOS ORIGENES  
EN SU REMATE ANUAL**

**TODA LA GAMA TOYOTA  
Y TODA LA CALIDAD AUDEC**

**EN VENTA DE UNIDADES 0Km  
PLANES DE AHORRO  
USADOS CERTIFICADOS TOYOTA  
REPUESTOS ORIGINALES  
Y SERVICIO OFICIAL DE POSVENTA  
AUDEC ES TOYOTA EN CORRIENTES**



ES TOYOTA EN CORRIENTES  
WWW.AUDEC.COM.AR





NOS ACOMPAÑAN



# Beltramino Hnos.

## Nutrición animal

INSUMOS PARA EL CAMPO

CORRIENTES - CAPITAL

📍 Av. Independencia 4575

📞 Tel: 3794 39-4762

MISIONES - POSADAS

📍 Av. Uruguay 4908

📞 Tel: 376-4857080

📷 @agropdelparanasa

📘 Agropecuaria del Parana SA





# LOS ORÍGENES

## NOS ACOMPAÑAN

PRODUCTOS  
SEGUROS PARA  
ALIMENTOS  
SEGUROS

Acompañamos a **Cabaña Los Orígenes** en su remate anual con sanidad de excelencia



*© Daniel Sequeira*  
[www.vetanco.com](http://www.vetanco.com)  
[www.facebook.com/vetancook](https://www.facebook.com/vetancook)  
*Fotografía gentileza Cabaña Los Orígenes*



Creamos **HOY**  
la sanidad de **MAÑANA**



RESISTENCIA trt  
TOSTADO trt trt VERA  
RAFAELA trt trt SANTA FE  
MAR DEL PLATA trt

# Al gran campo argentino, salud!

CURU.net.ar

- SANTA FE · SAN JUAN 2434 · 0342 455 7214
- RESISTENCIA · RUTA 16 KM 16.5 · 0362 431 2632
- VERA · PTE. PERÓN 853 · 03483 422 098
- RAFAELA · RUTA N° 34 Y VÉLEZ SARSFIELD · 03492 290 767
- TOSTADO · 12 DE OCTUBRE 1586 · 03491 470 544
- MAR DEL PLATA · AV. COLÓN 3725 · 0223 472 2540

TRTSA.COM.AR



# trt

DISTRIBUIDORA  
VETERINARIA